Journal de chantier 494831
Fiche chantier

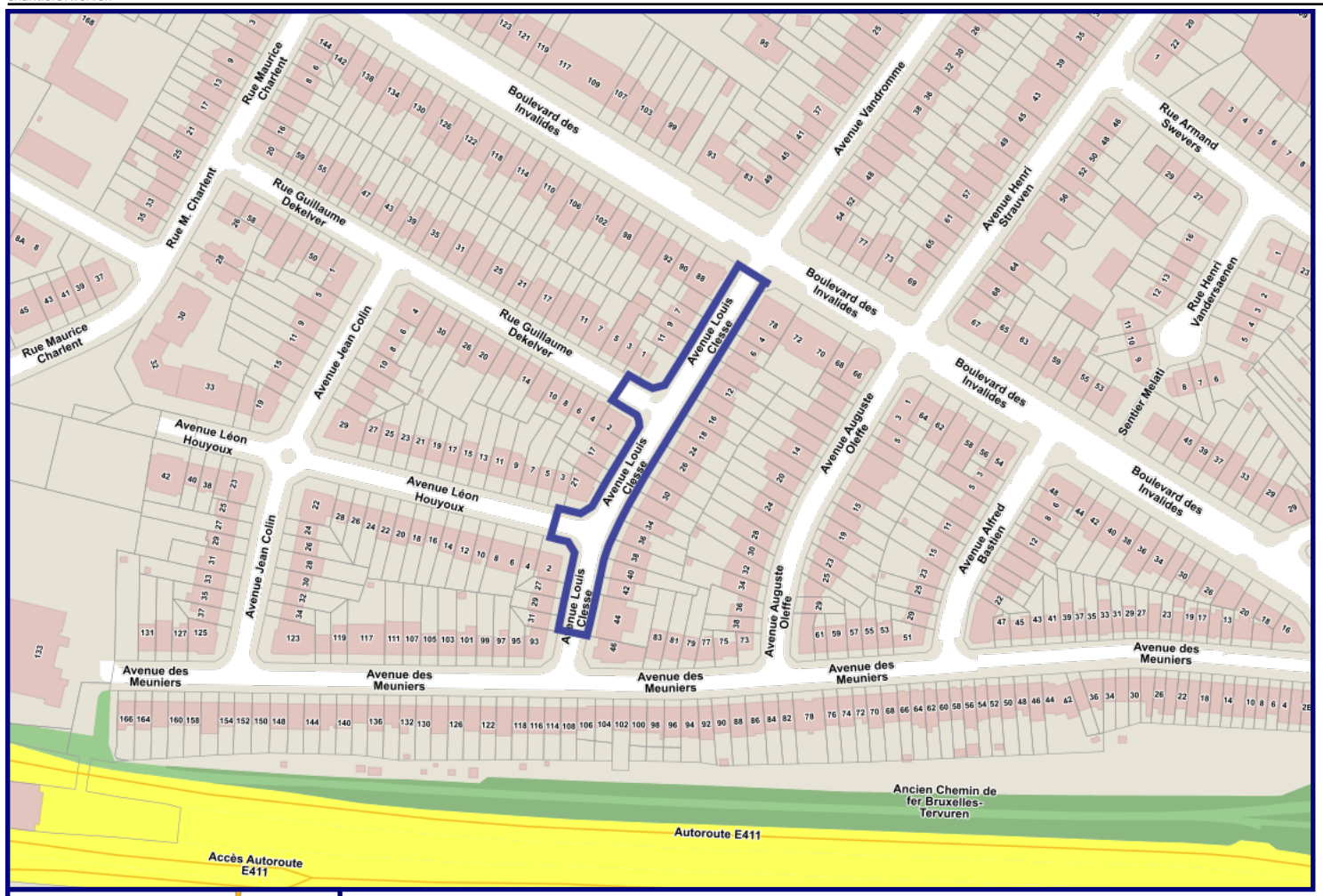

Détails du chantier

Référence interne	Jacops G4F - AUD-fh02 - T4 - 501732
Créé le	10/07/2023 16:05
Statut	Autorisé
Impétrant	Proximus Infra
Pilote	Proximus Infra
Appelant	Proximus Infra
Responsable	VAN POUCKE Arne 0470634592 arne.vanpoucke@jacops.be Proximus Infra Koning Albert II laan, 27 1030 SCHAERBEEK
Procédure	PCA
Soumis à la CCC	☐
Administrateur	Auderghem
Zone(s) de police	ZP UCCLE - W-B - AUDERGHEM
Urgence	/
Classe voirie max.	A4
Surface	2247,46 m²
Date début (autorisée)	01/09/2023
Date fin (autorisée)	01/09/2026
Date deb (init)	01/09/2023
Date fin (init)	01/09/2026
Durée	20 Jour(s) Ouvrable(s)
Rue(s)	Avenue Léon Houyoux (Auderghem), Boulevard des Invalides (Auderghem), Rue Guillaume Dekelver (Auderghem), Avenue Louis Clesse (Auderghem)
Coordinateur sécurité et santé	